

## Corte B-B

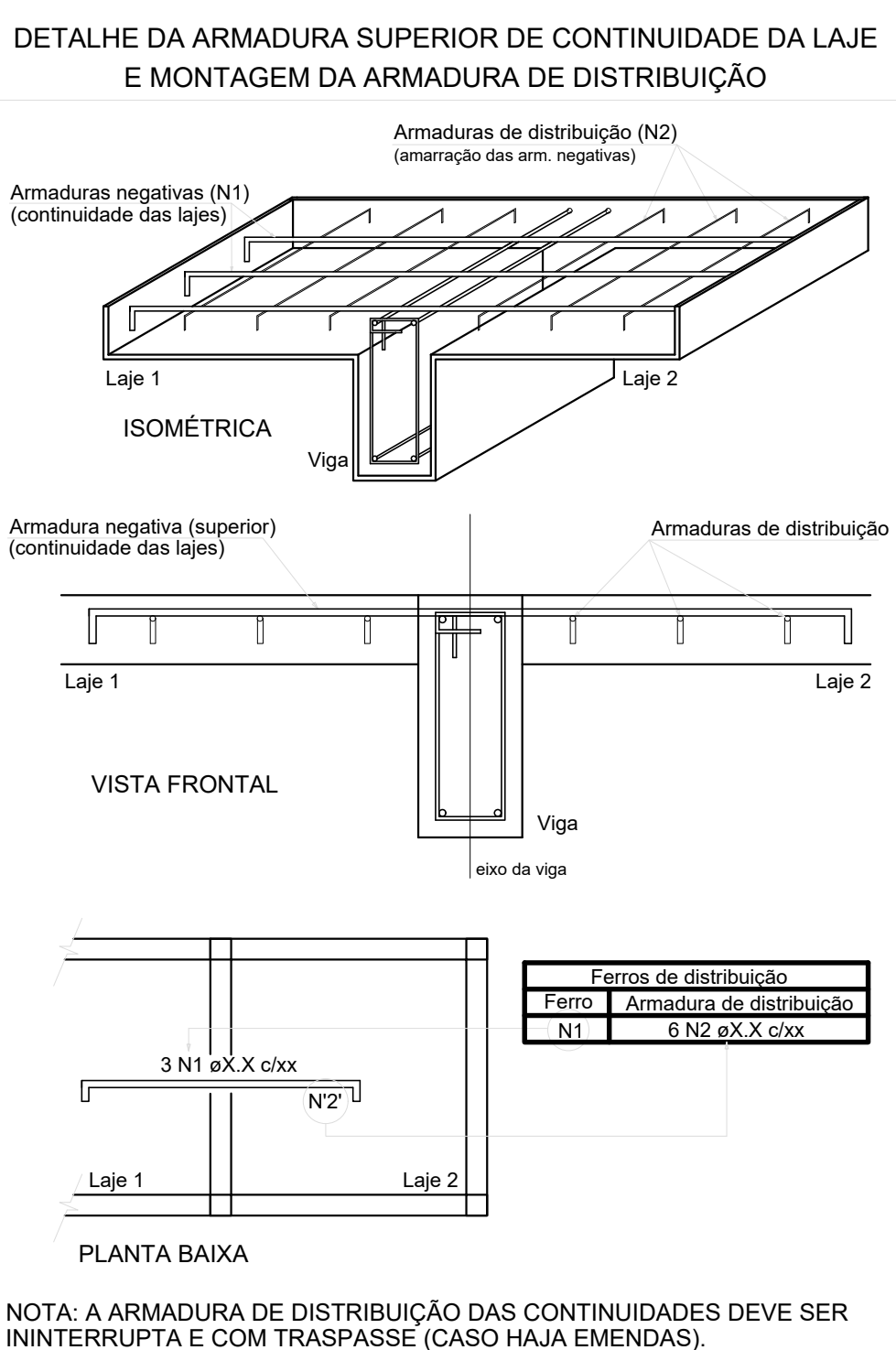

## Corte C-C

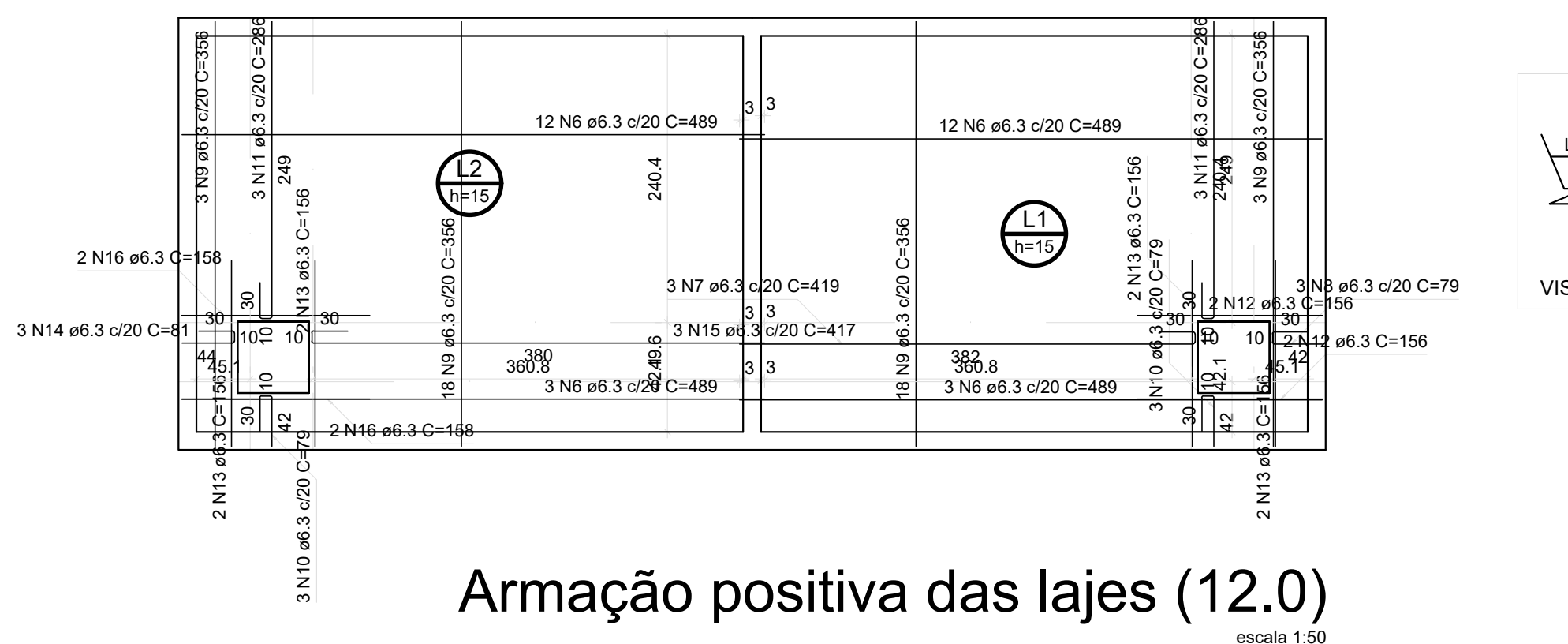

**DETALHE DA ARMADURA DE BORDO LIVRE DA LAJE**

Diagrama de detalhe da armadura de bordo livre da laje. A imagem mostra uma seção transversal da laje com uma armadura de bordo livre. A armadura é composta por uma barra superior (armadura positiva) e uma barra inferior (armadura negativa). A distância entre as barras é indicada como  $> 2h$  ou  $lb$ . A laje é rotulada como "Laje" e a armadura de bordo como "Armadura de bordo". A armadura positiva (inferior) é rotulada como "Armadura positiva (inferior)". A vista é rotulada como "VISTA".

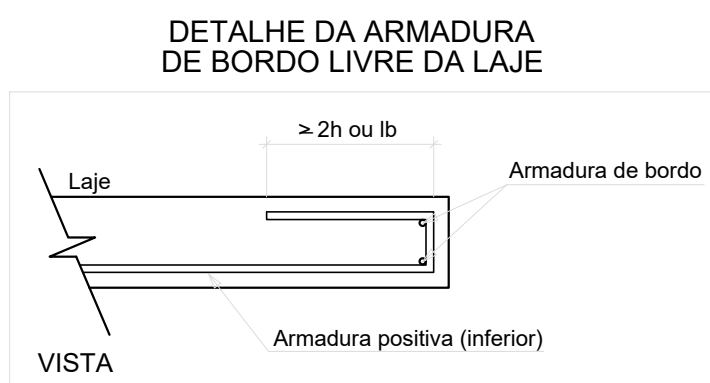

Planta (-115.0)

REVISÃO	DESCRIÇÃO	REVISADO POR	DATA
REVISÃO 00	EMISSION INICIAL	WAGNER DARY	08/03/2024

SECRETARIA DE ESTADO DA SEGURANÇA PÚBLICA		 <b>SERGIFE</b> GOVERNO DO ESTADO		DIRETORIA DE ARQUITETURA E EDIFICAÇÕES PRACA TORRES BARRETO, Nº 20, BAIRRO SÃO JOSÉ CEP. 49050-200 ARAUCÁRIA/MS TEL. (70) 217-15454 / (70) 217-65515	
TIPO: PROJETO ESTRUTURAL DA CONSTRUÇÃO DO CENTRO INTEGRADO DE SEGURANÇA PÚBLICA (CISP) EM NOSSA SENHORA DA GLÓRIA/SE				Nº DA PRANCHETA <div style="border: 1px solid black; padding: 5px; font-size: 24px; text-align: center;">210/34</div>	
ASSUNTO: RESERVATÓRIO LADO ESQUERDO FORMA E ARMADURAS					
END.: RUA ANTÔNIO JOAQUIM DE FARIAS, S/N - N. SRA DA GLÓRIA - SE					
AUTOR DO PROJETO: WAGNER DARY DA SILVA					
RESPONSÁVEL TÉCNICO: WAGNER DARY DA SILVA				RN: 270771497-1	
ESCALA: INDICADA		DATA: 03/2024		DESENHISTA: WAGNER DARY	